

Archaeological Museum of Thessaloniki-Greece

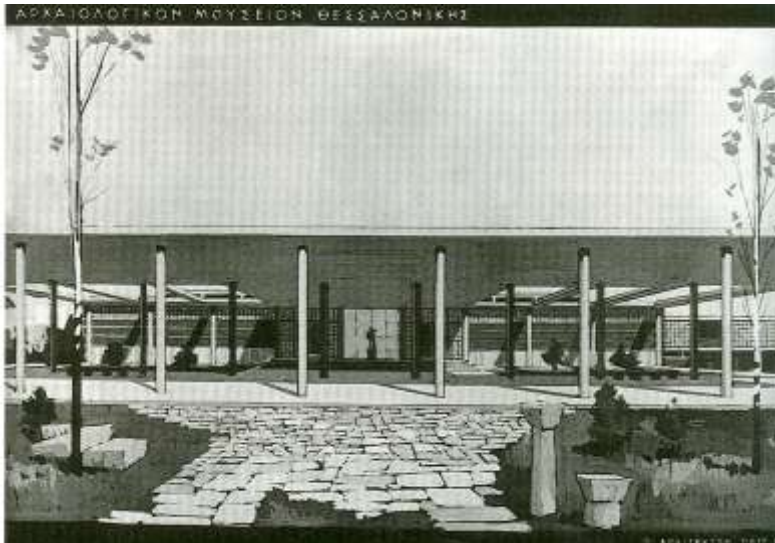

Christina Zarkada-Pistioli
Ph.D architect















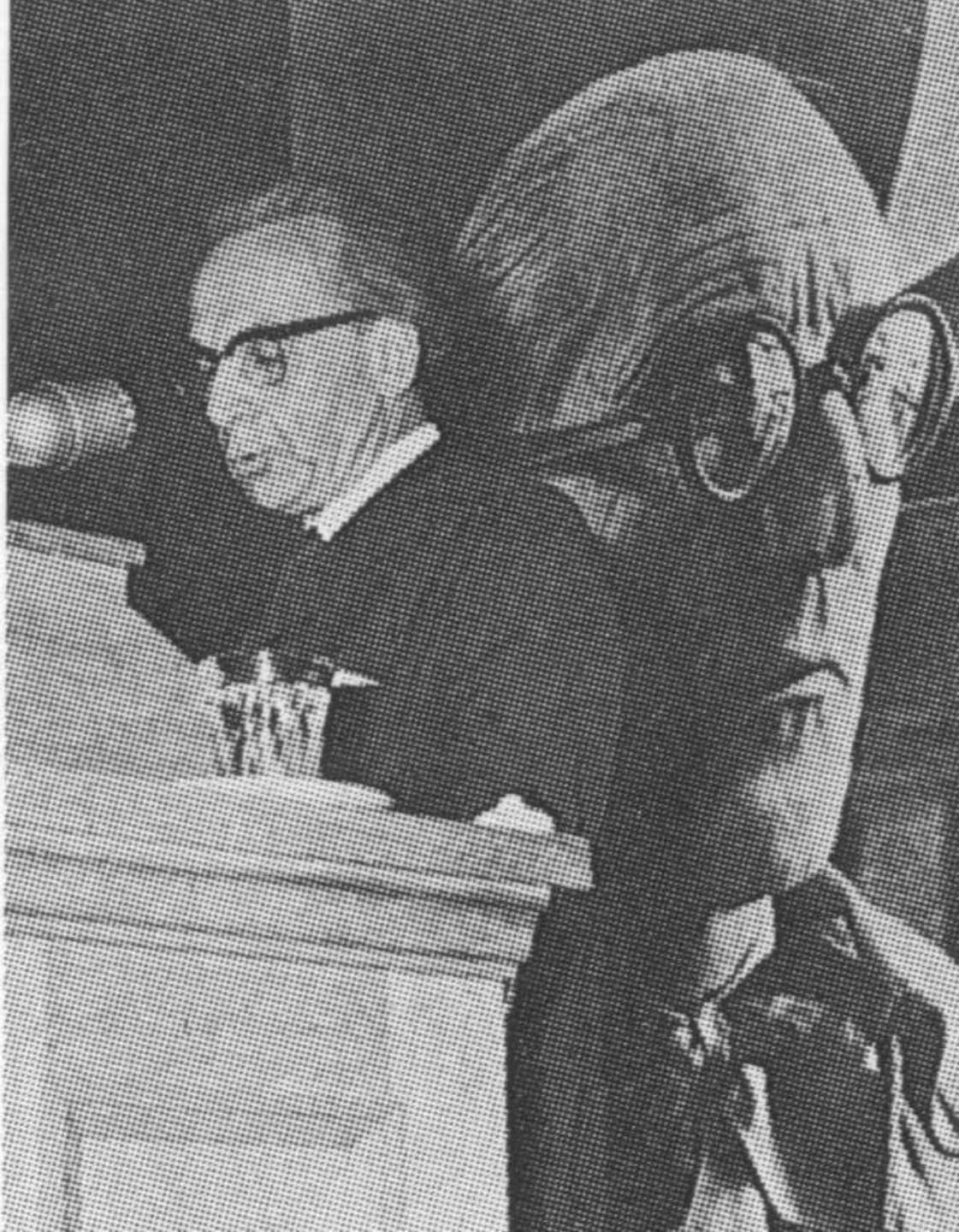

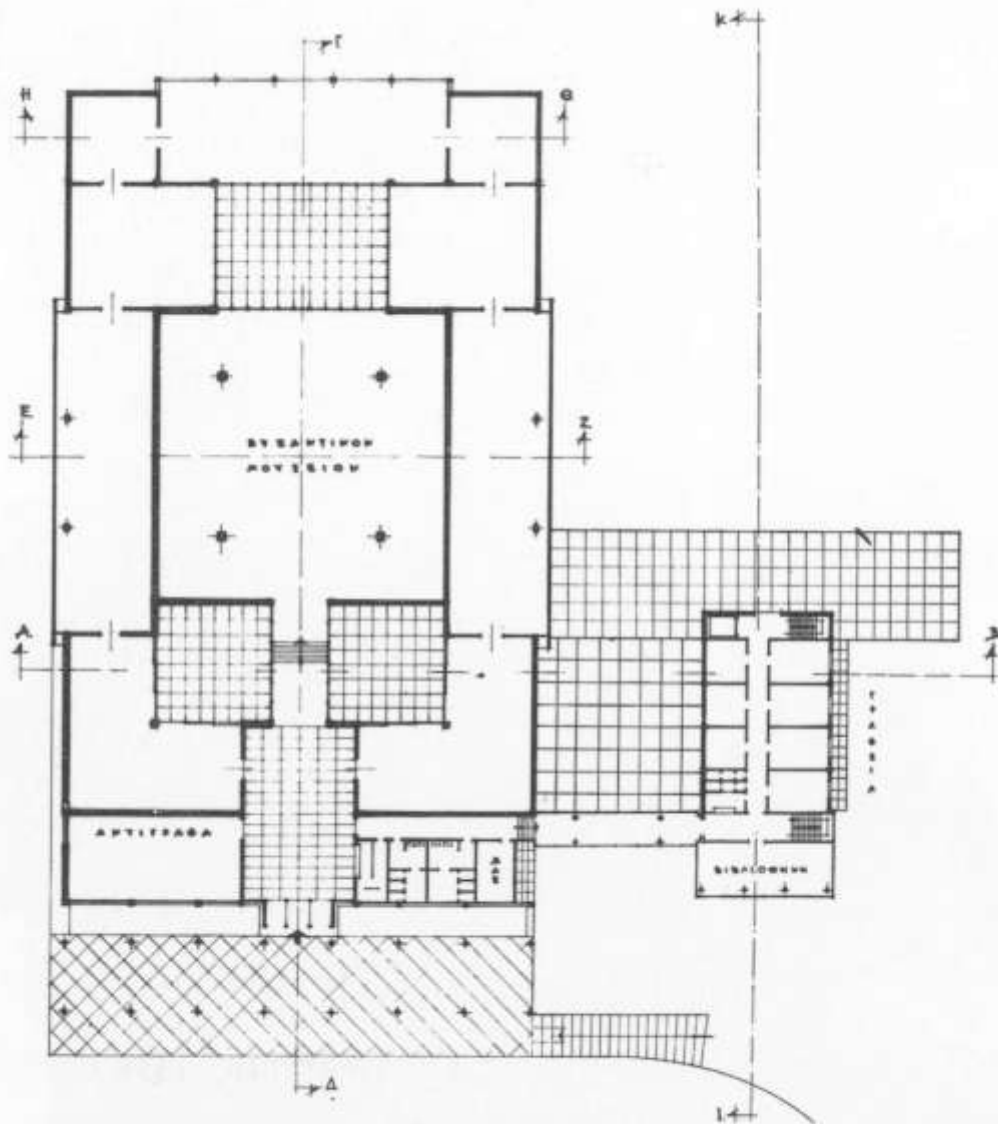

—ΚΑΤΩΓΙΣ ΙΣΟΦΕΙΟΥ—ΚΑΙΜΑΕ 1:200—

ΣΧΕΔΙΟ ΤΩ 20/01/1960
 © ΑΡΧΙΤΕΚΤΟΝ
 Ν. Κ. Κ.

ΜΟΥΣΕΙΟΝ ΒΕΣΣΑΛΟΝΙΚΗΣ

2

ΠΡΟΚΕΡΙΑ

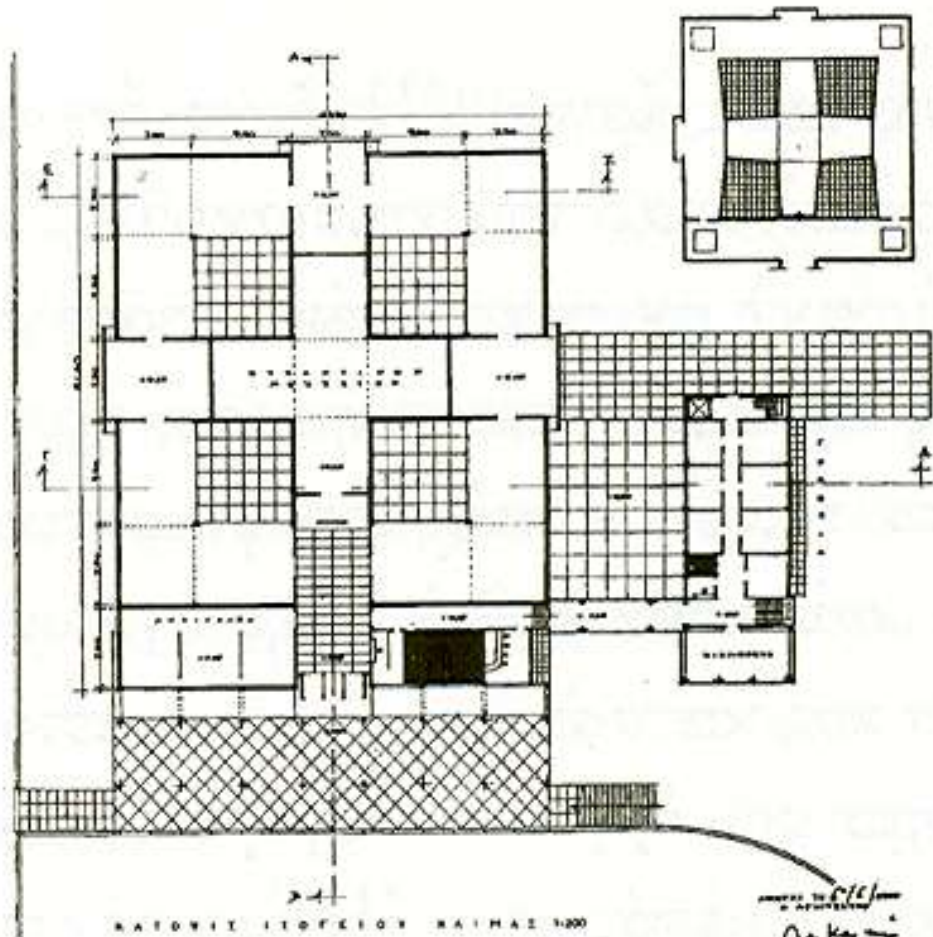

ΚΑΤΩΝΙΣ ΙΣΤΟΡΕΙΟΝ ΚΑΙΜΑΣ 1:200

Α. Κ. ΚΑΡΑΓΕΩΡΓΙΟΥ
Α. Κ. ΚΑΡΑΓΕΩΡΓΙΟΥ

Π Ρ Ο Ξ Ε Σ Ι Α

Α Τ Ε Ι Ε Γ

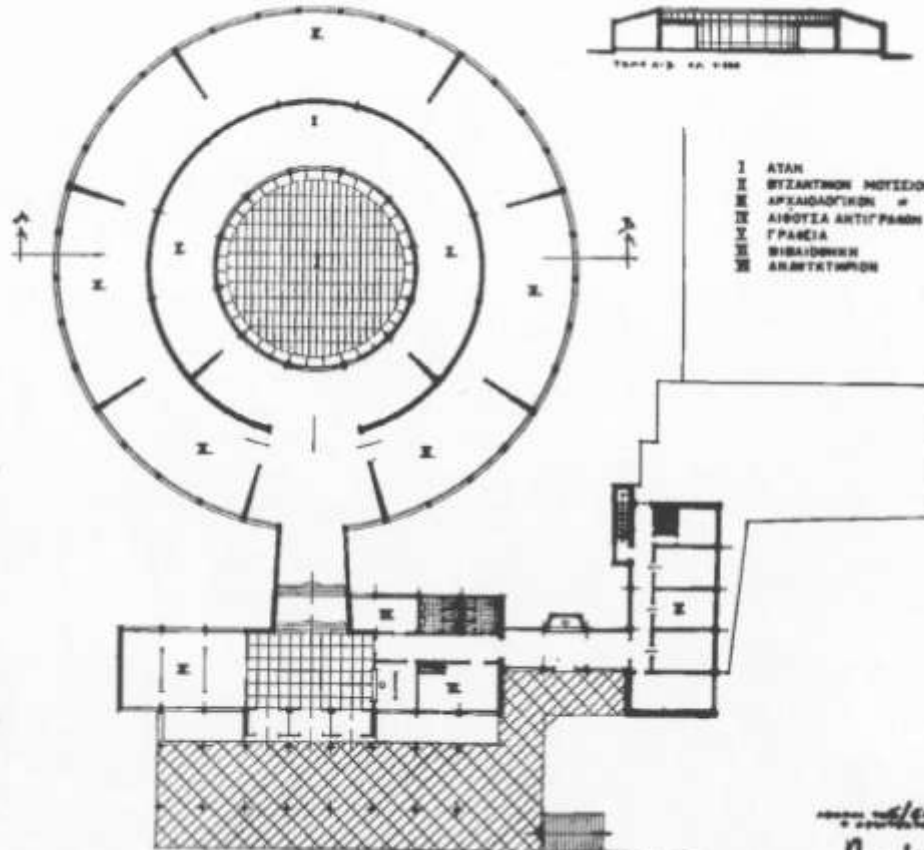

- I ΑΤΑΚΗ
- II ΒΥΖΑΝΤΙΝΩΝ ΜΟΤΕΙΟΝ
- III ΑΡΧΑΙΟΛΟΓΙΟΝ
- IV ΑΙΘΟΥΣΑ ΑΝΤΙΓΡΑΦΩΝ
- V ΓΡΑΦΕΙΑ
- VI ΒΙΒΛΙΟΘΗΚΗ
- VII ΑΝΑΚΤΗΡΕΙΟΝ

ΚΑΤΩΣΙΣ ΙΖΟΦΕΙΔΥ ΚΑΙΜΑΣ >300

Handwritten signature and text:
94 Kγς















































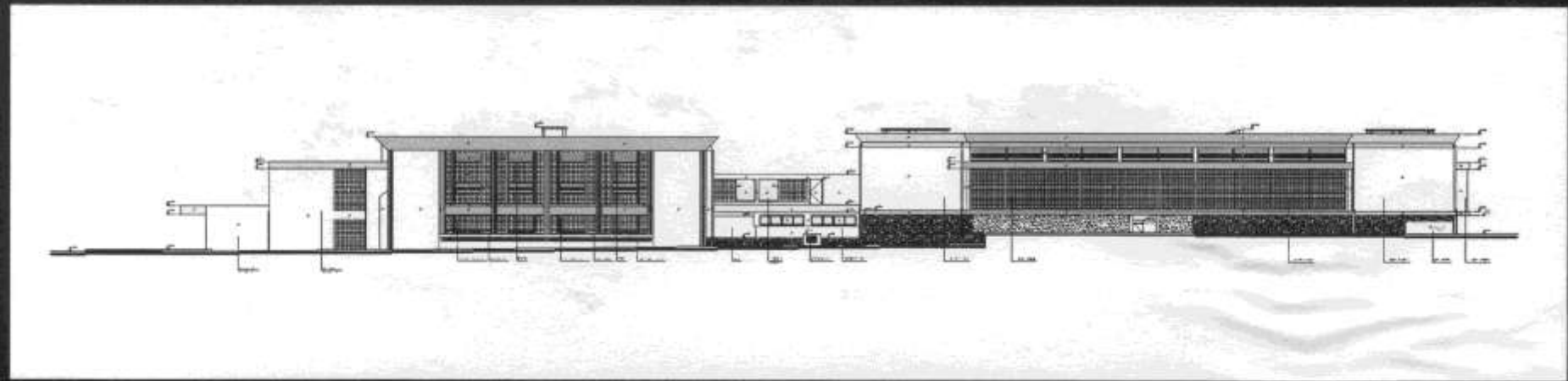





Βασιλικό Μουσείο Αρχαίων Ελληνικών
Catalogue of exhibits





















ΓΕΝΙΚΟ ΤΟΠΟΓΡΑΦΙΚΟ
ΚΑΛΩΣΚΑ 1:500

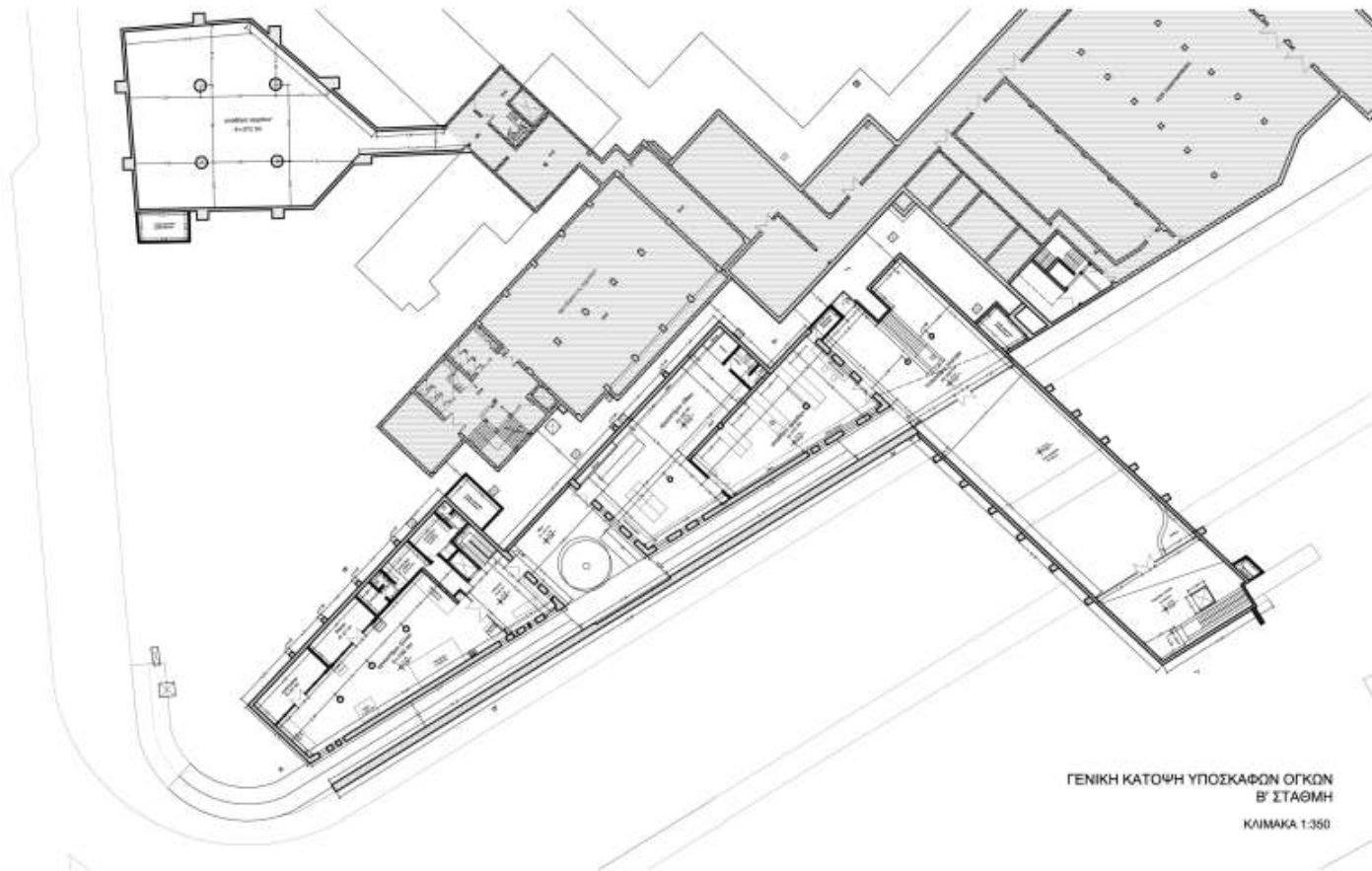

ΓΕΝΙΚΗ ΚΑΤΟΨΗ ΥΠΟΣΚΑΦΩΝ ΟΓΚΩΝ
Β' ΣΤΑΘΜΗ
ΚΛΙΜΑΚΑ 1:350













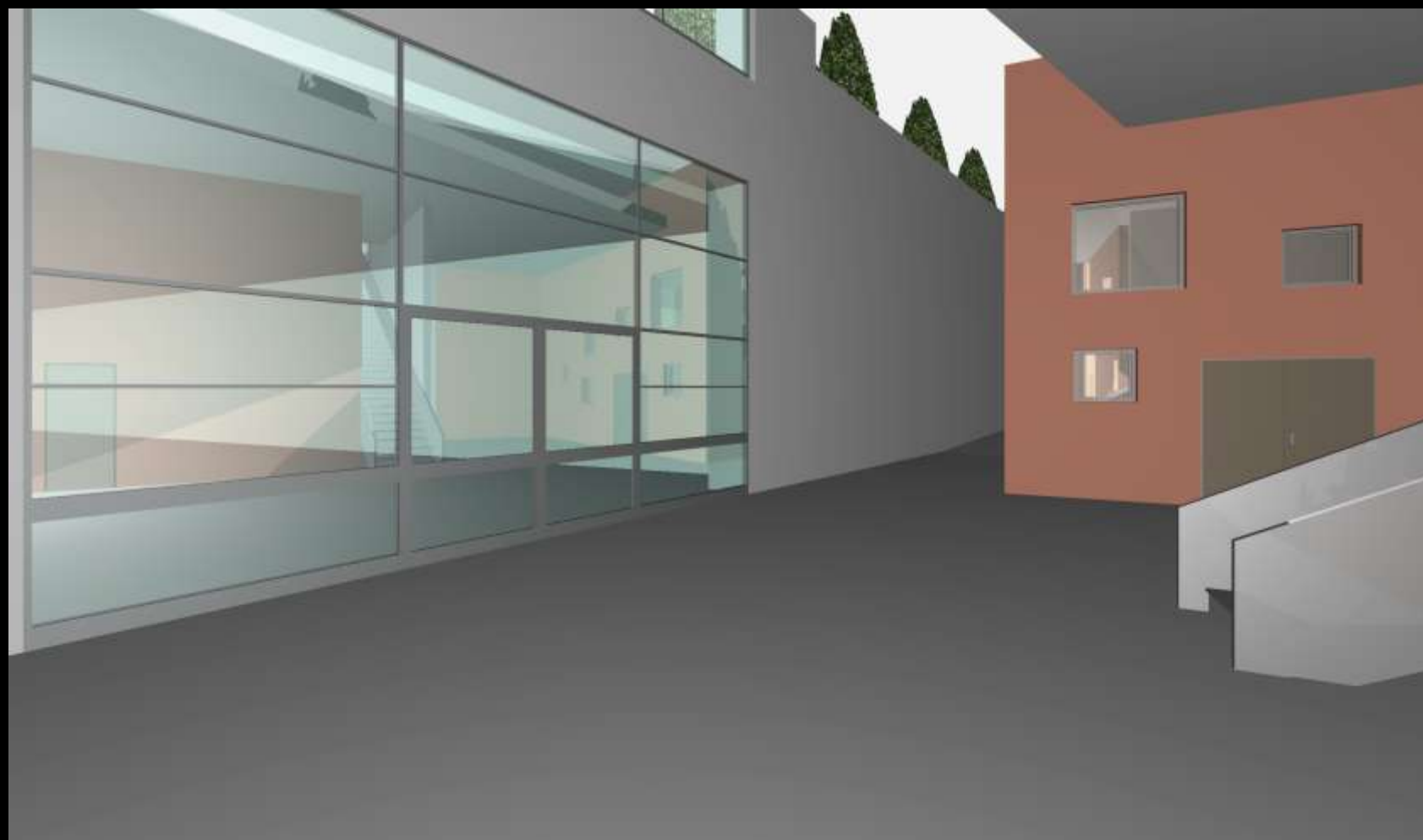

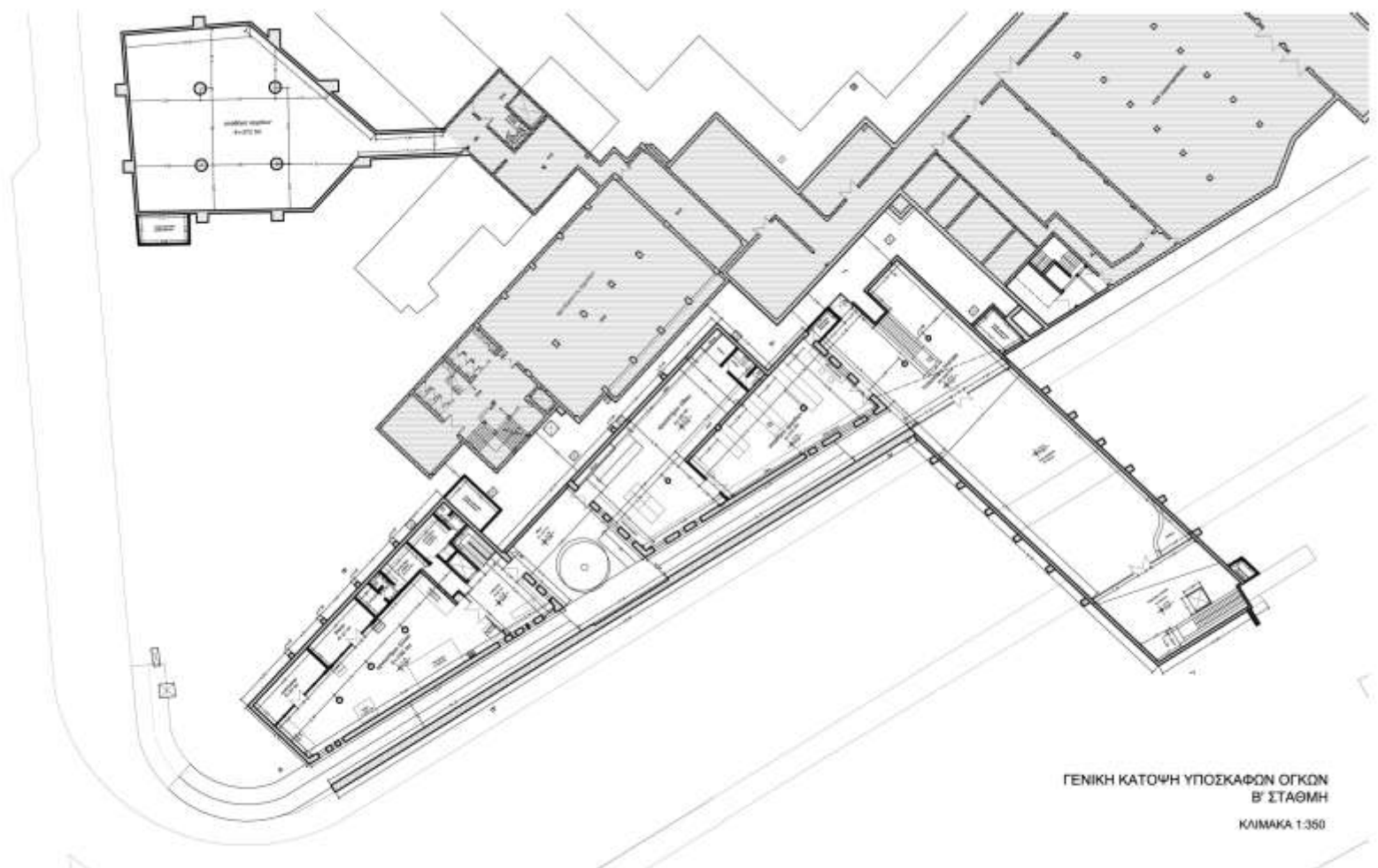

ΓΕΝΙΚΗ ΚΑΤΟΨΗ ΥΠΟΣΚΑΦΩΝ ΟΓΚΩΝ
Β' ΣΤΑΘΜΗ
ΚΛΙΜΑΚΑ 1:350

ΓΕΝΙΚΟ ΤΟΠΟΓΡΑΦΙΚΟ
ΚΑΛΥΜΑ 1:500

